**ISTRUZIONI DI MONTAGGIO - INSTRUCCIONES**

Aprire la macchina - open the machine

Scegliere il dosatore - chose the dosificator

Rimuovere la placca di metallo - remove the metal piece

Rimuovere i due pannelli in Plex  - remove the 2 metacrylates

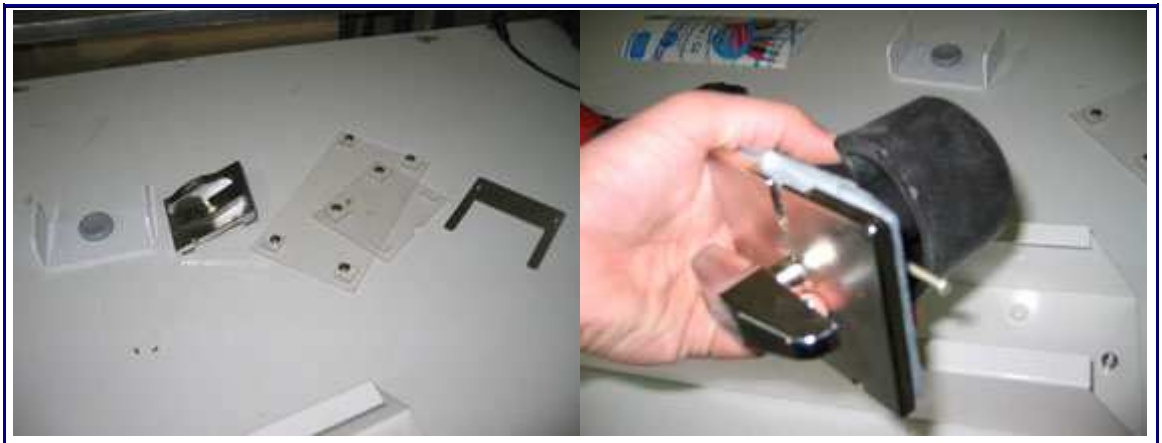

Inserire il dosatore nella gettoniera - put dosificador with coin mech

Inserire vite e dado - put screw and nut

Inserire il dosatore con gettoniera nella macchina

put dosificator with coin mech into the machine

Fissare la gettoniera con la macchina (allargando la macchina)

Fix the coin mech into the machine opening the metal body

Alzare la gettoniera e inserire la piastra di metallo

put the metal piece between the coin mech and the body machine

Fissare la piastra di metallo con le viti

fix the metal piece with screws.

Inserire i due pannelli di PLEX

put the 2 metacrylates

Chiudere la macchina

close the machine

Pulire la macchina con alcool e poi applicare l’adesivo

clean the machine with alcohol and put the sticker

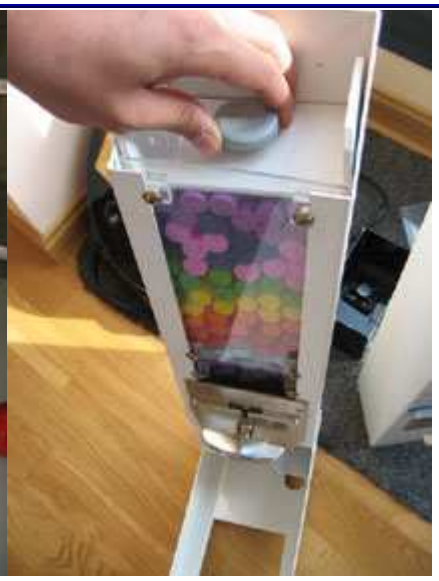

## MOLTO IMPORTANTE - VERY IMPORTANT:

NEL CASO IN CUI SI UTILIZZA LA GETTONIERA CON DUE MONETE (1 EURO +1 EURO PER ESEMPIO ), DOPO AVER MONTATO LA GETTONIERA SUL DISTRIBUTORE, INTRODURRE UNA MONETA E POSIZIONARE LA PARTE CAVA IN BASSO.
POI RIEMPIRE IL DISTRIBUTORE CON IL PRODOTTO.

NEL CASO SI USA UNA GETTONIERA A UNA SOLA MONETA, RIEMPIRE DIRETTAMENTE LA MACCHINA CON IL PRODOTTO. IL DOSATORE È MONTATO CORRETTAMENTE, SE L'INCAVO È VERSO L'ALTO E ALLA SINISTRA DELLA MACCHINA, GUARDANDOLA FRONTALMENTE.

IN CASO DI GETTONIERA A TRE MONETE , INTRODURRE UNA MONETA, E GIRARE LA MANOVELLA FINO A QUANDO LA GETTONIERA RICHIEDE LA SECONDA. E POI CARICARE LA MACCHINA.

*IF YOU USE A COIN MECH. WITH 2 COINS. BEFORE CHARGE TOOTHBRUSHES INTO MACHINE. REMEMBER TO INTRODUCE 1 COIN AND TURN THE COIN MECH UNTILL THAT DOSIFICATOR HAS THE HOLE LOOKING DOWNSTAIR.*

*IN CASE OF COIN MECH OF 1 COIN , JUST CHARGE THE MACHINE WITH TOOTHBRUSHES.*

*IN CASE OF COIN MECH. OF 3 COINS INTRODUCE 1 COIN AND TURN THE COIN MECH UNTILL THAT COIN MECH ASKS FOR THE 2ND COIN, THEN CHARGE THE MACHINE WITH TOOTHBRUSHES. THE 1ST COIN WILL STAY INSIDE THE COIN MECH UNTILL THAT YOU PUT THE 2ND COIN. ALWAYS 1 COIN WILL STAY INSIDE THE COIN MECH . FINALLY, THE MACHINE WILL SELL 1 TOOTHBRUSH EVERY 3 COINS.*